



CHC.be



CHC.be

## UN LIEU DE VIE SITUÉ À LIÈGE

### UN PLUS POUR LES LOCATAIRES

Toutes les animations organisées par la maison de repos sont ouvertes aux locataires de la résidence-service : fêtes et activités quotidiennes, rencontres intergénérationnelles avec les enfants de l'école voisine que l'on peut voir s'amuser dans la cour de récréation depuis le jardin. Ils peuvent aussi se rendre à la chapelle où une messe est célébrée une fois par semaine.

La Résidence-service CHC Liège Mativa se trouve à proximité de la Médiacité et de Belle-Ile ainsi que des nombreux commerces locaux (superette, boulangerie, boucherie, restaurants...).

Les lignes de bus 4, 26 et 31 ainsi que la gare des Guillemins sont facilement accessibles.

### NOUS PRENONS SOIN DE VOUS

Résidence CHC Liège Mativa  
quai Mativa 43  
B-4020 Liège  
Tél. 04 340 41 00  
Fax 04 340 48 90  
mr.mativa@chc.be



© CHC/Communication/MP/com-re-etc-Ig-Mat-tri-1/ photos : Sabine Masciarelli et Yvan Flamant

**CHC** Résidence CHC  
LIÈGE MATIVA

**CHC** Résidence CHC  
LIÈGE MATIVA

## LA LIBERTÉ EN TOUTE SÉCURITÉ

Située à Liège, la résidence-service CHC Liège Mativa propose aux personnes âgées autonomes 12 appartements sécurisés, pour 1 ou 2 personnes :

- 10 appartements de +/- 50 m<sup>2</sup> avec balcon
- 2 appartements de +/- 70 m<sup>2</sup>

comprenant chacun une chambre, une toilette, une salle de douche, un séjour avec cuisine équipée (plaque vitrocéramique, hotte, four électrique, frigo et congélateur) et un placard.

Chaque appartement est accessible via un ascenseur qui dessert également le parking.

Des espaces communs sont mis à disposition des locataires : un salon avec accès à internet et télévision, une salle à manger pour recevoir leur famille, une buanderie avec machines à lessiver et sèche-linge.

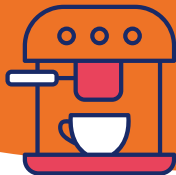

Les locataires choisissent librement leurs prestataires de soins (médecin traitant, infirmière à domicile, kinésithérapeute...). Cependant, un système d'appel d'urgence est installé dans chaque habitation. Chacun peut ainsi être assisté 24h/24 par le personnel de la maison de repos en cas d'urgence.

## " UN VÉRITABLE ÉCRIN DE VERDURE "

Idéalement située le long de la Dérivation, face au parc de la Boverie et au RAVeL, la Résidence CHC Liège Mativa est un véritable écrin de verdure en ville. Son jardin récemment rénové est parcouru d'un sentier asphalté. Une passerelle relie directement la résidence au parc, au musée et centre d'expositions «La Boverie» ainsi qu'à l'Union nautique.

